UFPB

REFORMA DO LABORATÓRIO SENSORIAL

Assessoria de Planejamento Urbanístico e Infraestrutura
Assessor: Prof.° Marco Antônio Farias Coutinho
Estagiário: José Victor Pontes Alves

Esboço da apresentação

Problema
Programa necessidades
Proposta
Sugestões

Principais tópicos para discussão

Problemas relatados

pelos solicitantes



Baixa capacidade para análises sensoriais



Falta de espaço para instalação de equipamentos necessários ao laboratório



Agentes externos interferindo no espaço de analise sensorial



Problemas de infraestrutura com instalações e insolação

PROGRAMA NECESSIDADES	
AMBIENTE	**DESCRIÇÃO**
Cozinha	Espaço para produzir os alimentos que serão usados nas análises sensoriais. Devem comportar os equipamentos de cozinha como fogão, geladeira, pia com dupla cuba, micro-ondas, coifa, área de preparo e banho maria,
Análise Sensorial	Espaço destinado a análise sensorial individual e coletiva, com cabines padronizadas com disponibilidade de controle luminotécnico e mesa para análise coletiva com capacidade de 10 a 15 pessoas.
Espaço de análise	Local destinado para o coordenador ou para os técnicos laboratoriais realizarem a investigação dos resultados colhidos com as análises sensoriais e para o armazenamento desses dados.
Local flexível para ministrar aulas	Espaço flexível que sua função secundária seja ministrar aulas para uma quantidade reduzida de alunos.
Armazenamento de panelas e vidrarias	Espaço de armazenamento para panelas, vidrarias e equipamentos do laboratório.

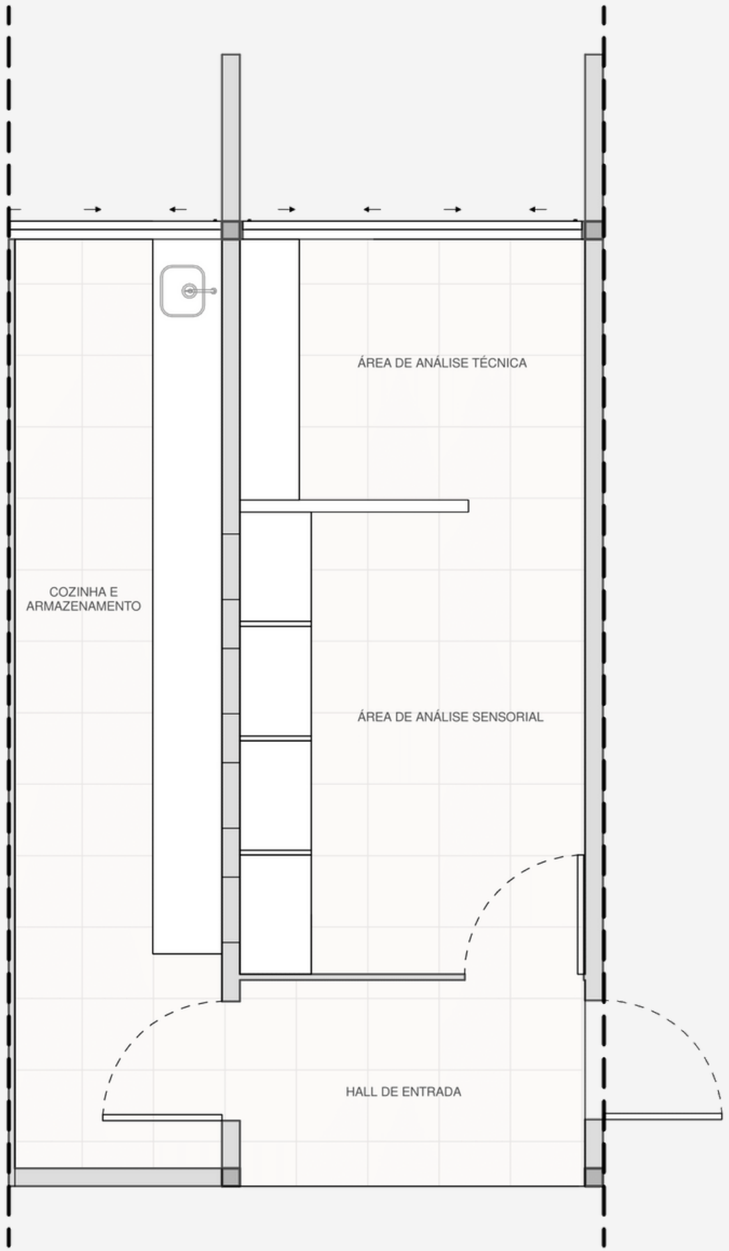

01 | Planta Baixa I Situação Atual
Escala 1:50

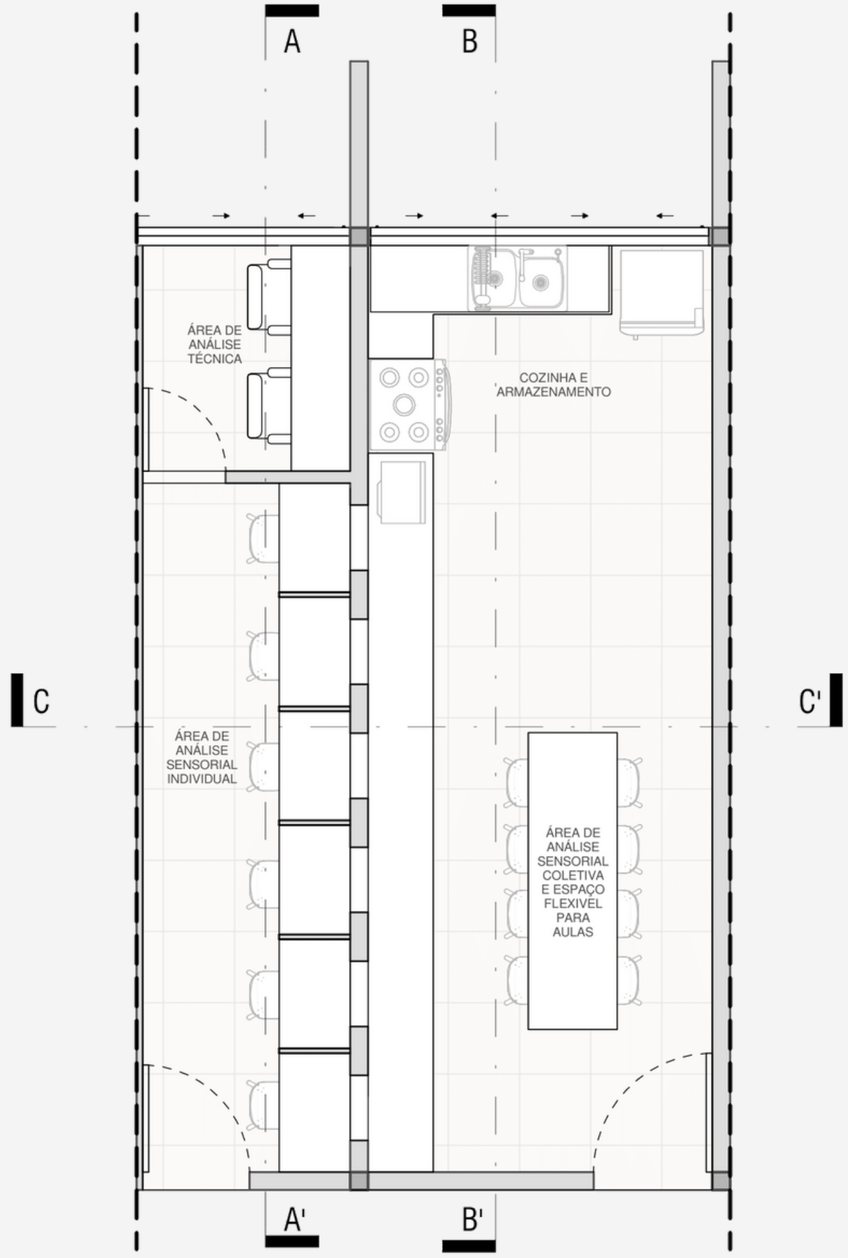

02 | Planta Baixa I Proposta Layout
Escala 1:50

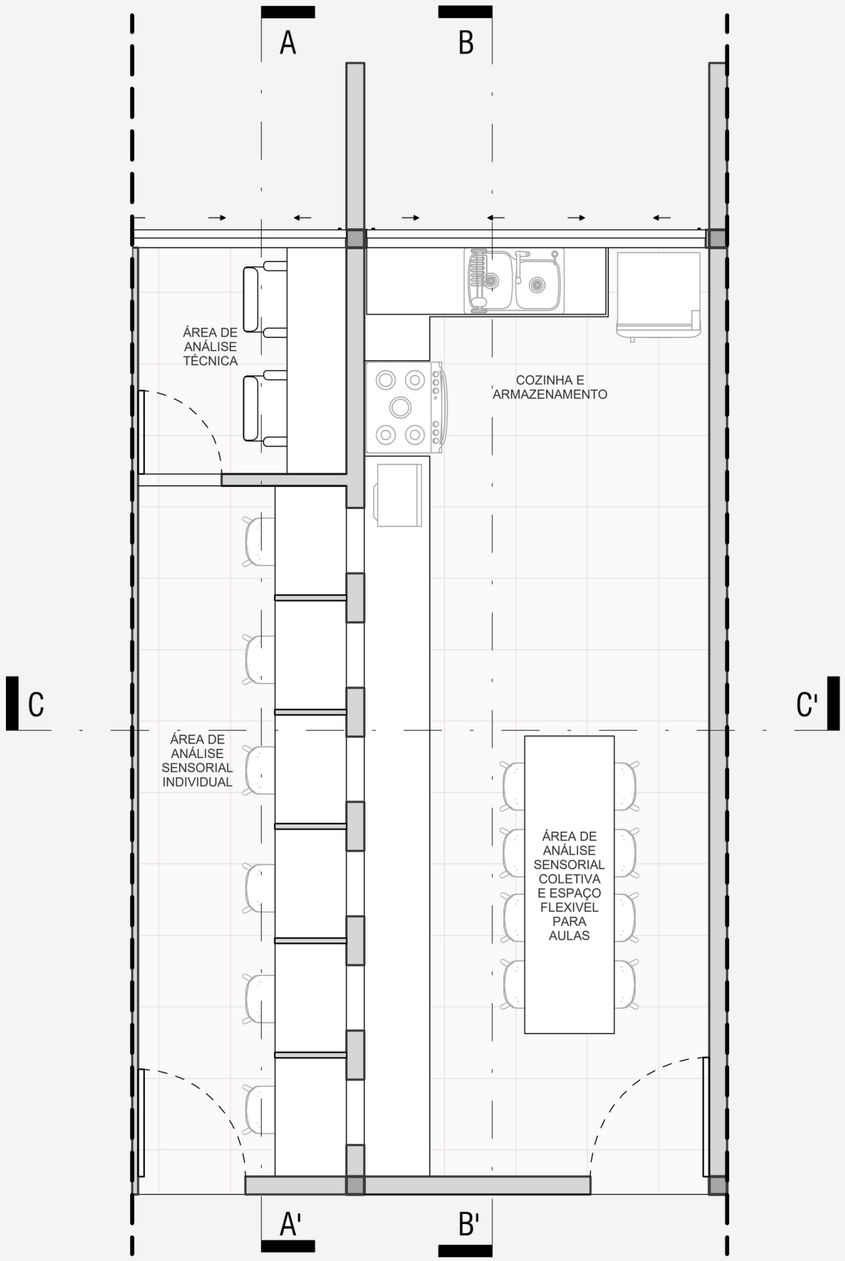

02 | Planta Baixa | Proposta Layout

Escala 1:50

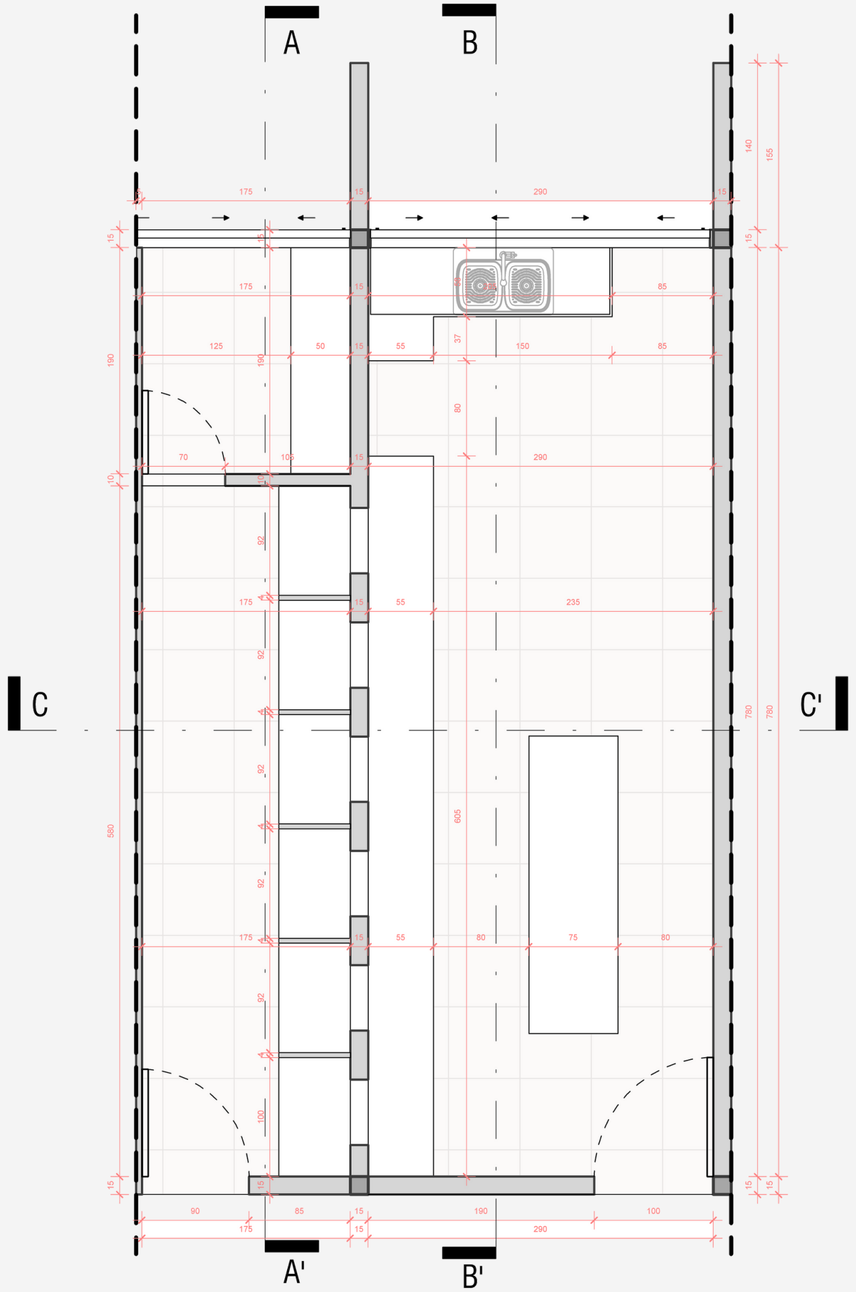

03 | Planta Baixa | Proposta Cotas

Sem Escala

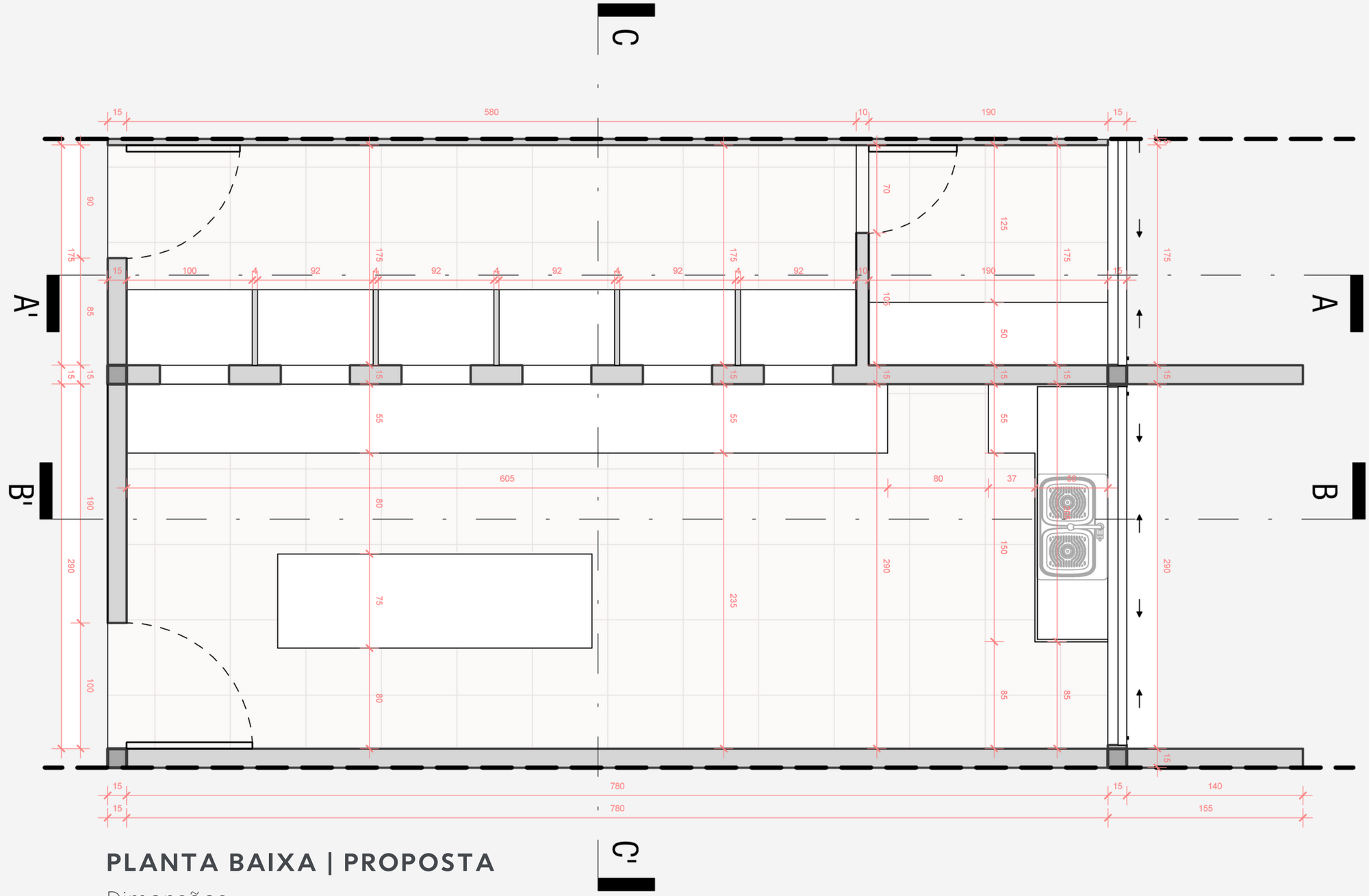

PLANTA BAIXA | PROPOSTA

Dimensões

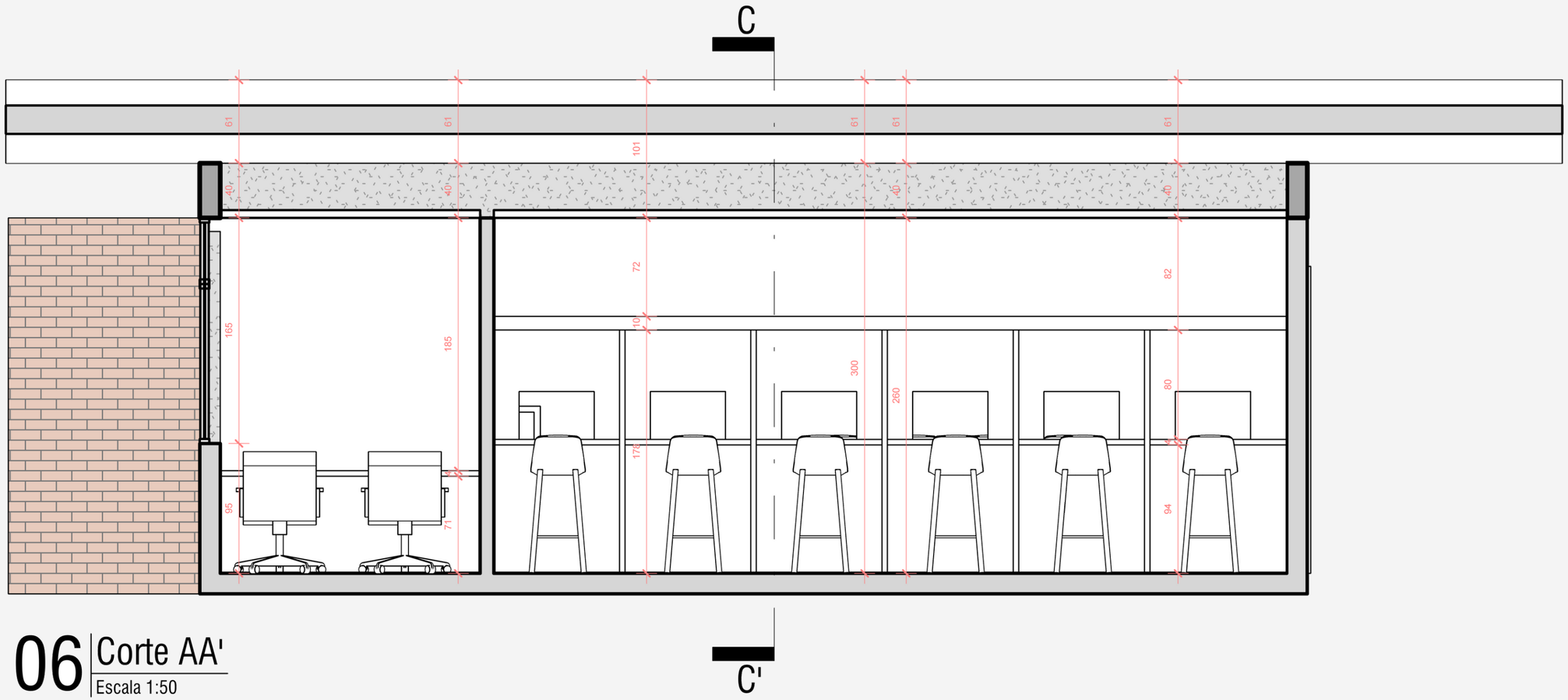

06 Corte AA'

Escala 1:50

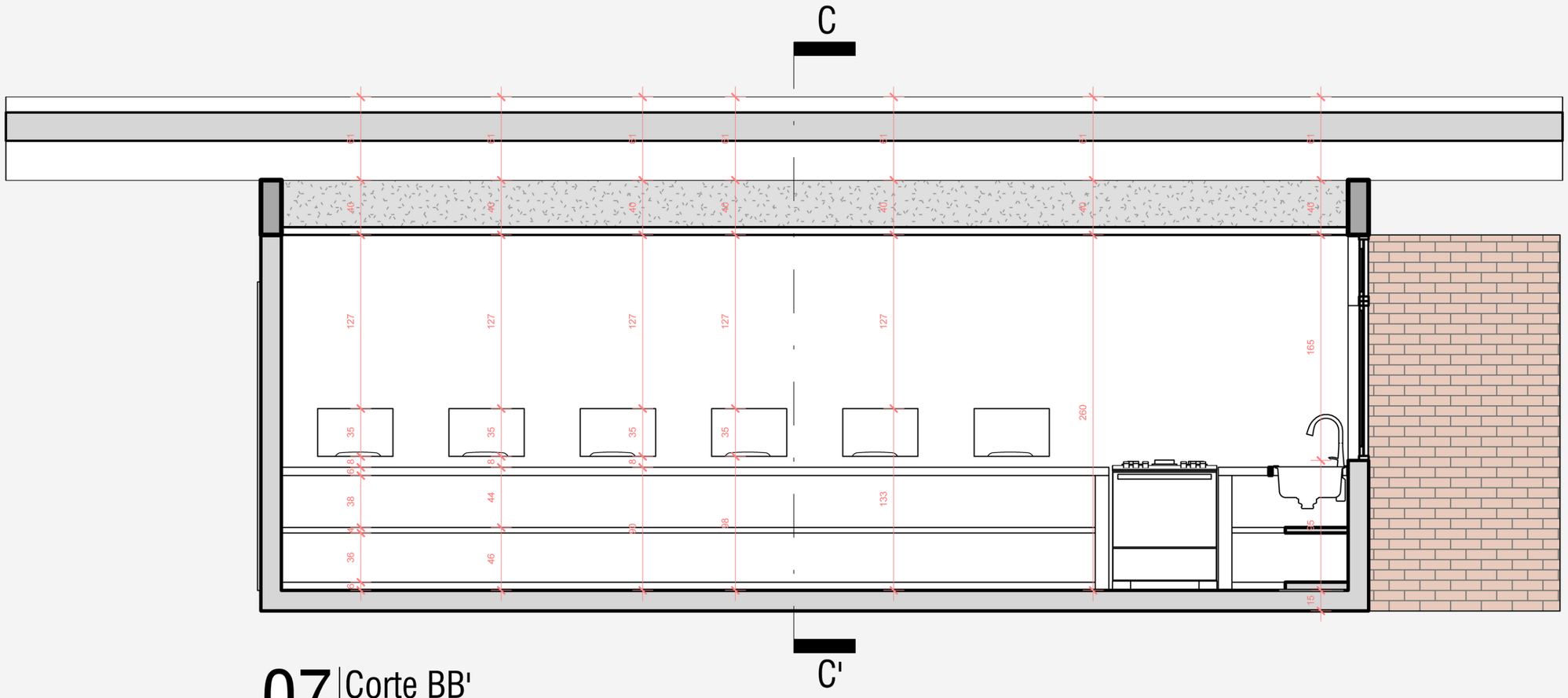

07 Corte BB'

Escala 1:50

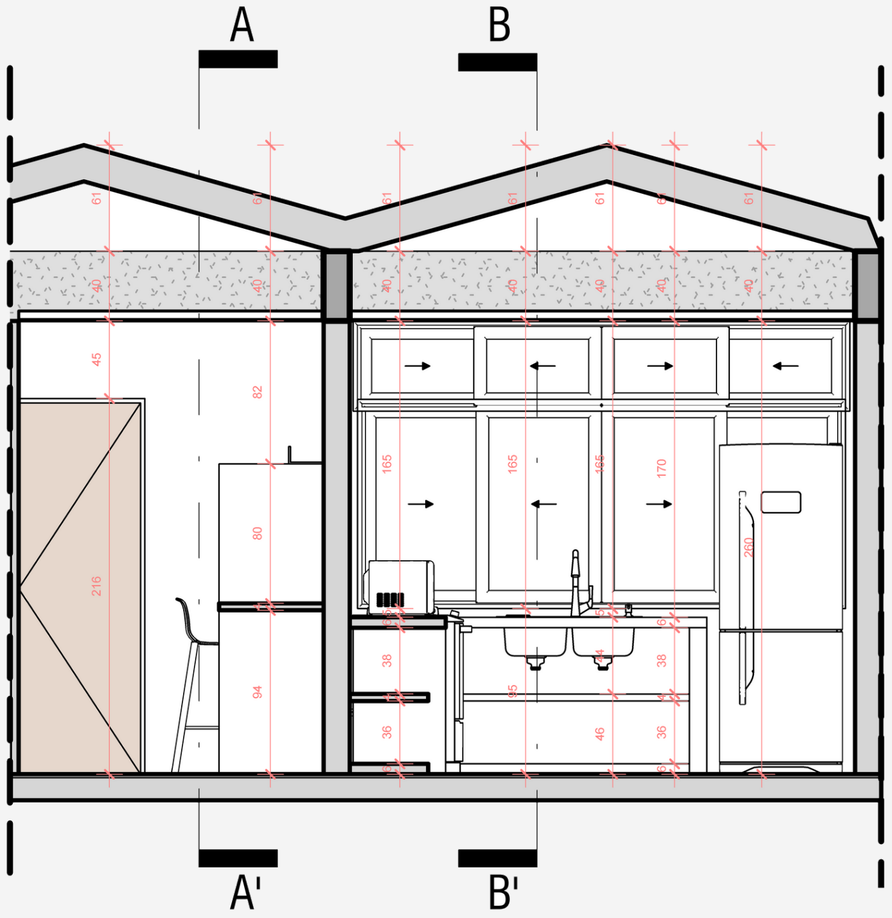

08 Corte CC'

Escala 1:50



LABORATÓRIO SENSORIAL

Cozinha e área de análise



LABORATÓRIO SENSORIAL

Área multifuncional para aulas



LABORATÓRIO SENSORIAL

Cabines de análise sensorial



LABORATÓRIO SENSORIAL

Área para coordenador e técnicos

CRONOGRAMA DE ATIVIDADES
01 Levantamento do espaço físico, digitalização e estudo de proposta espacial
02 Apresentação da proposta e recolhimento de sugestões
03 Elaborar proposta final com especificações
04 Entrega da proposta
05 Reunião com o tema do Jardim sensorial para o laboratório
06 Estudo de viabilidade do Jardim sensorial

UFPB

REFORMA DO LABORATÓRIO SENSORIAL

Assessoria de Planejamento Urbanístico e Infraestrutura
Assessor: Prof.° Marco Antônio Farias Coutinho
Estagiário: José Victor Pontes Alves